Grupo de Montañeros Vetusta
Viaducto Marquina, 4 - 33004 Oviedo
Telf.: 985 232 823
Móvil: 629 100 488
E-mail: vetusta@gmvetusta.com
www.gmvetusta.es

LA FUEYA DEL VETUSTA
HOJA INFORMATIVA

Número de excursión: 26-2018
Fecha: 02/09/2018

Actividad a realizar y características

PICO YORDAS en circuito desde Liegos

Medio menos favorable y entorno genérico

Caminos, campo a través y pistas

Datos significativos:

Cota inicial	Cota Máxima	Cota final	Dif.Cotas ascenso	Dif.Cotas descenso	Puntos Trofeo Vetusta
1128	1964	1128	836	836	2672

Datos de esfuerzo		DIFICULTAD del MOMENTO
Desnivel Acumulado. +	Desnivel Acumulado -	Condición de realización prevista
+1200	-1200	Verano
Kilometraje estimado	Tiempo estimado	Dificultad técnica del momento s/ condición
18 km	7:15	M3 – I2 – D3 – E4

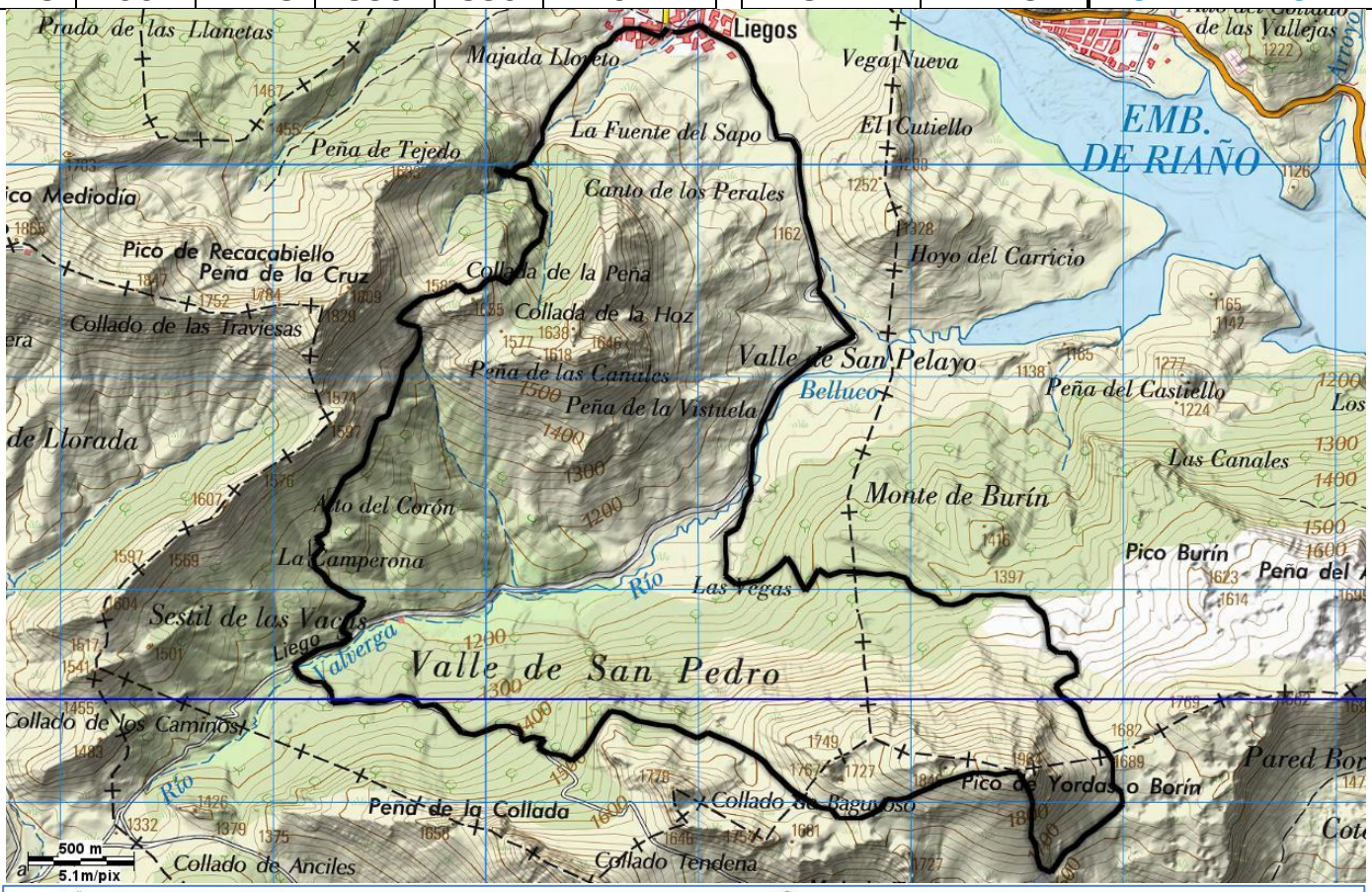

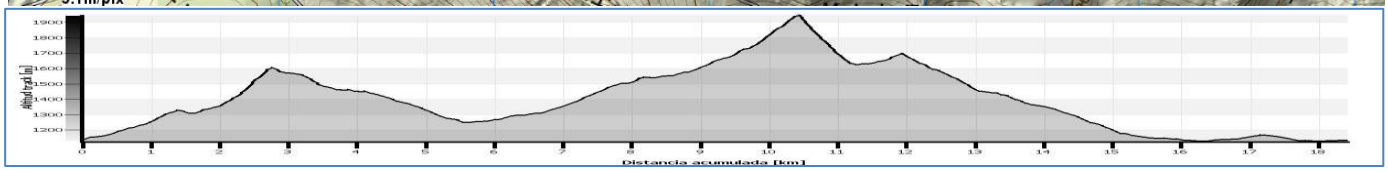

MIDE — PICO YORDAS

horario	7h 15'	3	severidad del medio natural
desnivel de subida	1200 m	2	orientacion en el itinerario
desnivel de bajada	1200 m	3	dificultad en el desplazamiento
distancia horizontal	18,0 Km	4	cantidad de esfuerzo necesario
tipo de recorrido	Circular		

Condiciones de verano, tiempos estimados según criterio MIDE, sin paradas.
Calculado sobre datos de 2018.

ADVERTENCIA: Por tratarse de una excursión COLECTIVA el/los recorrido/s se ciñe/n a lo/s que establece quién la/s guía y no a otras opciones no previstas.