



LA FUEYA

del Vetusta

17-2024

5 de mayo

DECANO DEL MONTAÑISMO ASTURIANO

CIRCULAR LAGOS DE COVADONGA

MEDIO MENOS FAVORABLE Y ENTORNO GENÉRICO

Caminos y sendas de montaña

TIPO DE ACTIVIDAD	CONDICIÓN PREVISTA	DISTANCIA HORIZONTAL	TIEMPO ESTIMADO	M	I	D	E
CIRCULAR	3 estaciones	16,50 km	7:30 horas	3	3	3	4
COTA INICIAL	COTA MÁXIMA	COTA FINAL	DESNIVEL POSITIVO	DESNIVEL NEGATIVO			
1040	1553	1040	1073	1073			

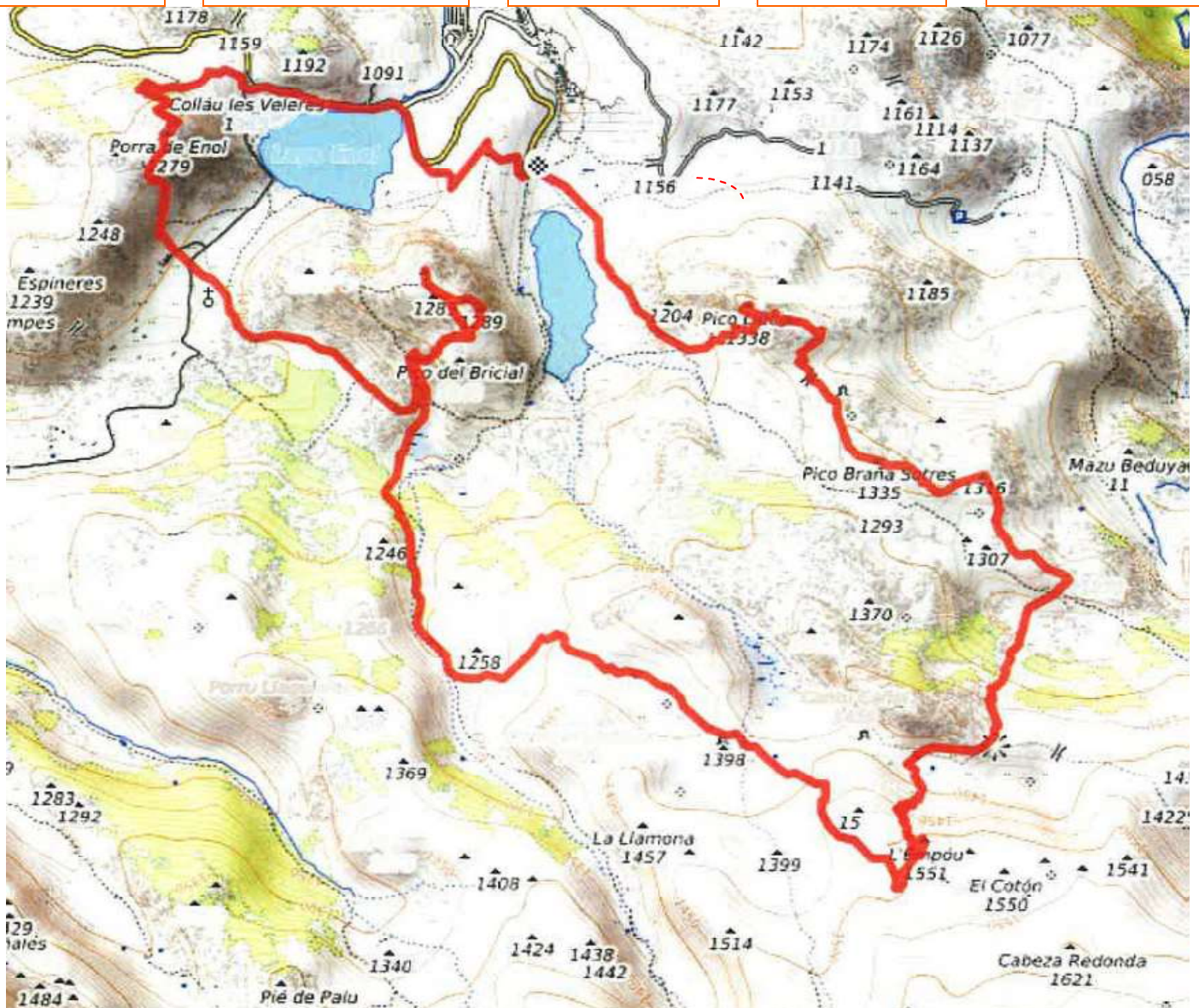

CIRCULAR LAGOS DE COVADONGA

Desde el aparcamiento Buferrera (1040 m.) subimos hasta el Lago Enol y, bordeándolo, comenzamos un gran día de montaña ascendiendo a la Porra de Enol (1.279 m), donde, si el tiempo nos lo permite, tendremos la primera gran sesión de panorámicas espectaculares del día. Tras coronar este pico bajamos en dirección a la Vega de Enol y pasando por las cercanías del refugio situado en dicha vega y por la ermita del Buen Pastor acometemos el ascenso, opcional para aquellos que así lo deseen, a los picos Bricial y Mosquital, situados entre ambos lagos. Si el día acompaña, las vistas están garantizadas. Bajamos de dichos picos hasta llegar al lecho del tercer lago, el Bricial, despejando de paso la incógnita de si tendrá o no agua en esta ocasión.

Siguiendo el cauce del rio Resecu llegamos a les Texuques, y tras pasar por el Jou la Fuente, la Cueva Frieru y Fuente Espines llegamos a la vega el Forcau desde donde comenzamos el ascenso, opcional, al Cantu la Cuerria (1.551 m). Tras descender del pico seguimos nuestro camino y pasando por Fuente la Escondida llegamos a la Majada de las Bobias, lugar donde, las personas que opten por la ruta alternativa, tomarán el camino que baja desde la vega de Ario hasta el lago Ercina. Esta ruta alternativa, sin subir a los picos tiene un desnivel acumulado de 742 m. Los que aún tengan fuerzas y ganas, irán en dirección al Pico Braña Sotres (1.334 m), y tras ascenderlo acometer con posterioridad el pico Lucía (1.338 m).

Descendiendo de este pico llegamos a Vega Vieya y cogemos el tramo final del camino que viene de Ario, disfrutando de la luz vespertina sobre el Lago Ercina y los Picos del Cornión.

Una vez disfrutado del paisaje solo nos queda descender hacia el aparcamiento de Buferrera donde acabaremos una jornada de montaña espectacular y grandiosa.

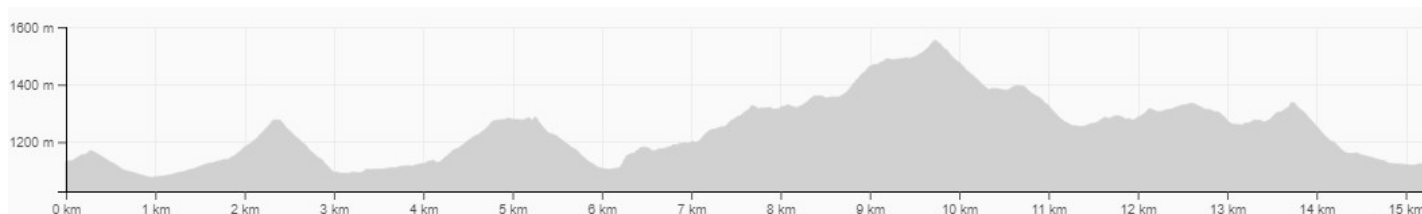

EN UNA ACTIVIDAD COLECTIVA EL RECORRIDO SE CIÑE A LO ESTABLECIDO POR EL EQUIPO DE RUTA Y NO A OTRAS OPCIONES NO PREVISTAS

EQUIPO DE RUTA:

ANDRÉS ÁLVAREZ

PRÓXIMAS ACTIVIDADES

- 12 de mayo - Peña Redonda (1836)
- 19 de mayo - Los Bigaros (2042)
- 26 de mayo - El Tarambicu (1910)



Compartiendo reducimos
la huella de carbono

Viaducto Marquina, 4
33004 - Oviedo



985 23 28 23 - 629 100 488
www.gmvetusta.com