G. MONTAÑERO VETUSTA
Viaducto Marquina, 4 - 33004 Oviedo
Telf.: 985 232 823
Móvil: 629 100 488
E-mail: vetusta@gmvetusta.com
www.gmvetusta.es

LA FUEYA DEL VETUSTA
HOJA INFORMATIVA

Actividad a realizar:

PICA PEÑAMELLERA

Número de excursión: 02-2015
Fecha: 18/01/2015

Características de realización

Travesía de Niserias a Bores

Datos significativos:

Cota inicial	Cota Máxima	Cota final	Dif. Cotas ascenso	Dif. Cotas descenso	Punto Trofeo Vetusta
57	765	233	+708	-532	2240

Datos de esfuerzo y dificultad:

Desnivel Acumulado. +	Desnivel Acumulado -	Tiempo estimado
+728	-561	5:00
Kilometraje estimado	Condición de realización	Dificultad del momento
10 Km.	Normal	Alta

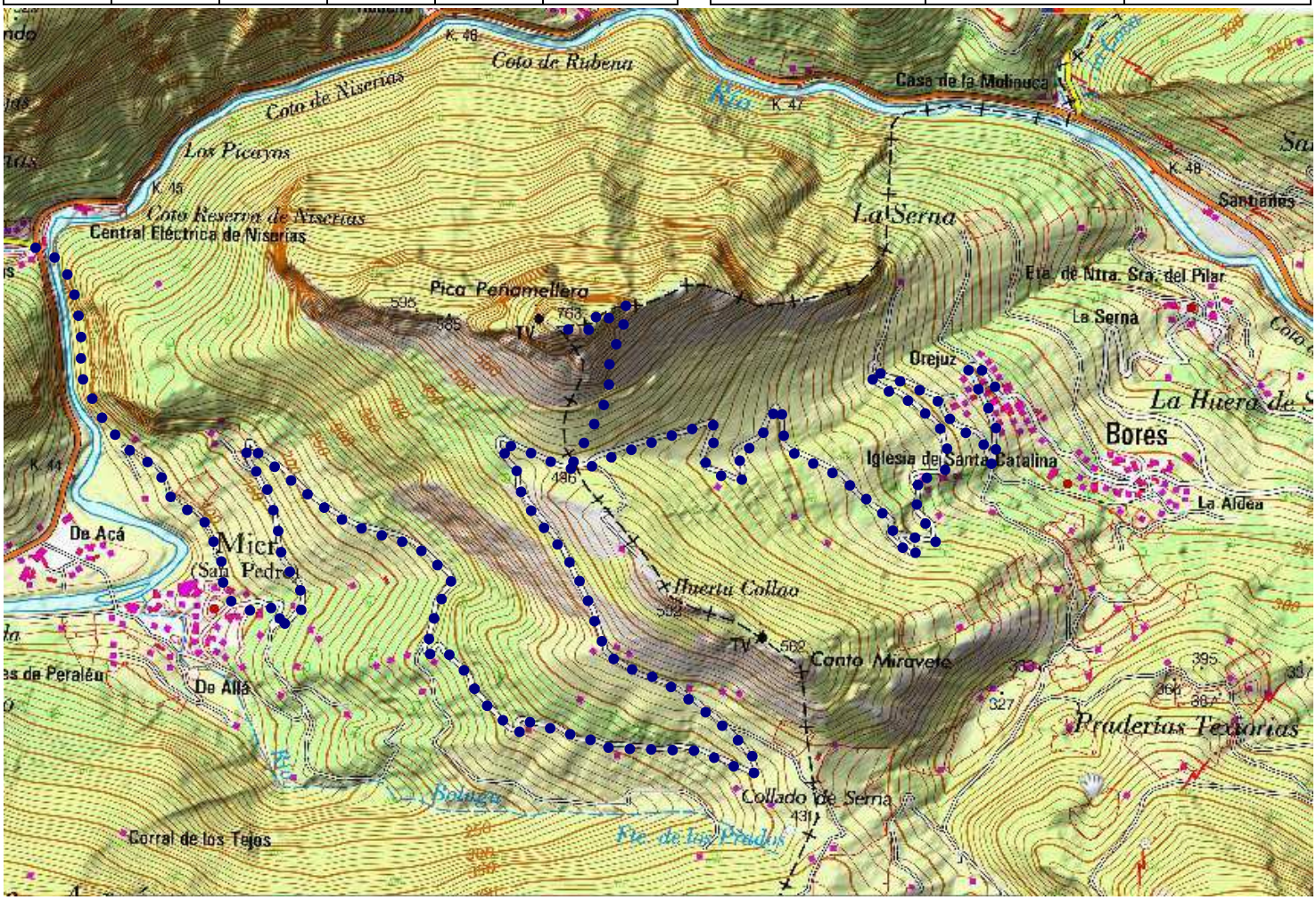

Itinerario marcado sobre un recorte de Mapa 1:25.000 del IGN

Perfil de la excursión

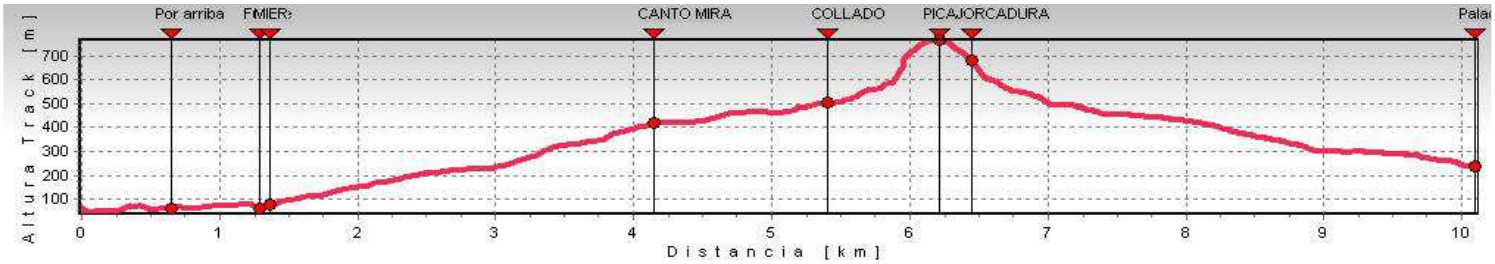

ADVERTENCIA: Por tratarse de una excursión COLECTIVA el/los recorrido/s se ciñe/n a lo/s que establece quién la/s guía y no a otras opciones no previstas.