

EXCURSIÓN Domingo, 27 de Septiembre del 2020

TIATORDOS

Primera actividad desde el parón y, desafortunadamente, condicionada por la pandemia en aspectos tales como: desplazamientos, forma de agruparse, forma de progresar, mascarilla, limpieza, etc.

Tales prevenciones, no quitarán de disfrutar de una gran cumbre, un entorno inigualable en época de berrea y, una gran compañía.

¡ANÍMATE Y APÚNTATE!

OBJETIVO: PICO TIATORDOS

- Tipo de excursión: ida y vuelta.
- Condición de realización: 3 estaciones.
- MIDE (sobre 5): severidad del Medio natural 4. Orientación en el Itinerario 3. Dificultad en el desplazamiento 3. Cantidad de Esfuerzo necesario 4.
- Cota máxima: 1951m.
- Distancia horizontal: 12,5 Km.
- Duración estimada: 8:00 horas (más paradas significativas).

COMIENZO:

- Lugar: Pendones (Caso).
- Cota: 750 metros.
- Diferencia de cotas: +1201.
- Desnivel acumulado: +1318 metros.
- Medio y entorno al objetivo: pista, caminos, sendas de montaña de roca y matorral.

FINAL:

- Lugar: Pendones (Caso).
- Cota: 750metros.
- Diferencia de cotas: -1201 metros
- Desnivel acumulado: -1318 metros
- Medio y entorno desde el objetivo: Sendas de montaña de roca y matorral, caminos y pista (algo asfaltada).

Más información

- **Equipamiento:** calzado e indumentaria adecuados al medio y climatología prevista. En la mochila no debe faltar el kit COVID-19 (mascarillas, hidrogel y gafas de sol). Siempre que caminemos por roca el casco es recomendable.

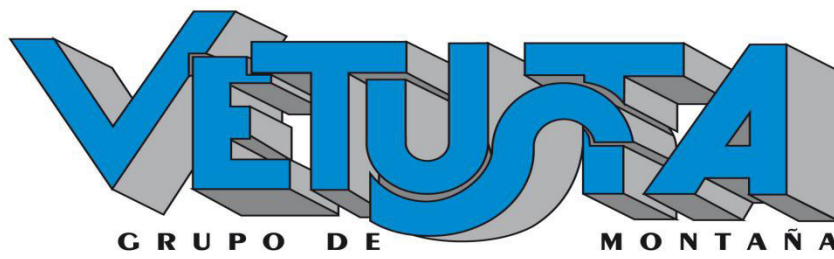

- **Alternativa:** no subir a cumbre esperando en la majada de Tiatordos, ahorrando 400 metros de desnivel, pero perdiendo la vistosa cumbre.
- **Observaciones:**
 - Actividad limitada a socios del G.M. Vetusta.
 - Viaje en coches particulares.
 - Punto de encuentro: aparcamiento de Pendones a las 9:00 h.
 - La actividad colectiva comienza en el momento de empezar a caminar desde el punto de encuentro a la cumbre.
 - En función de la meteorología, la actividad se podría adelantar al sábado 26 de septiembre. En caso de adelanto, el jueves 24 de septiembre se comunicaría desde la Secretaría del Grupo a los inscritos.
 - Para formar parte de esta actividad colectiva es imprescindible que haya inscripción en Secretaría, por los canales y horario habitual.
 - Por acuerdo de Junta Directiva, se solicita a los participantes un donativo voluntario de 5 €, para el sostenimiento del Grupo.

EL TRANSPORTE EN VEHÍCULO PARTICULAR *Nuevo, 3 de septiembre de 2020

(Orden TMA/384/2020, de 3 de mayo, modificado por la Orden TMA/424/2020, de 3 de mayo)

1. Cuando el desplazamiento para la actividad deportiva se realice en vehículo particular, podrán viajar tantas personas como plazas tenga el vehículo, siempre que todas residan en el mismo domicilio. En este supuesto, no será necesario el uso de mascarilla.
2. En el caso que no convivan en el mismo domicilio, podrán desplazarse dos personas por cada fila de asientos, siempre que utilicen mascarilla y respeten la máxima distancia posible entre los ocupantes.
3. La responsabilidad en los desplazamientos en vehículos particulares es de los ocupantes del mismo y, en ningún caso del G.M. Vetusta.

RESPONSABILIDAD INDIVIDUAL Y SOCIAL

1. Para inscribirse y participar en esta actividad es preciso que no se padezca, ni se haya padecido en los días previos, síntomas compatibles con la COVID-19.
2. En el supuesto de que un participante dé positivo en COVID-19 en los 15 días siguientes a la actividad, debe comunicar al club dicha contingencia a fin de realizar trazabilidad de contactos.



LA FUEYA DEL ETUSTA

HOJA INFORMATIVA

Grupo de Montañeros Vetusta

Viaducto Marquina, 4 - 33004 Oviedo

Tel.: 985 232 823

Móvil: 629 100 488

E-mail: vetusta@gmvetusta.com

www.gmvetusta.es

Actividad a realizar y características

Pico Tiatordos. Ida y vuelta desde Pendones

Número de excursión:

33-2020

Fecha:

27/09/2020

Medio menos favorable y entorno genérico

Sendas de montaña mixto roca-matorral bajo y caminos

Datos significativos:

Cota inicial	Cota Máxima	Cota final	Dif.Cotas ascenso	Dif.Cotas descenso	Puntos Trofeo Vetusta
750	1951	750	1201	1201	3402

Datos de esfuerzo

Desnivel Acumulado. +

+1278

Kilometraje estimado

12,5 Km.

Desnivel Acumulado -

-1278

Tiempo estimado

8,0 h.

DIFICULTAD del MOMENTO

Condición de realización prevista

3 Estaciones

Dificultad técnica del momento s/ condición

MIDE: S4 O3 D3 C4

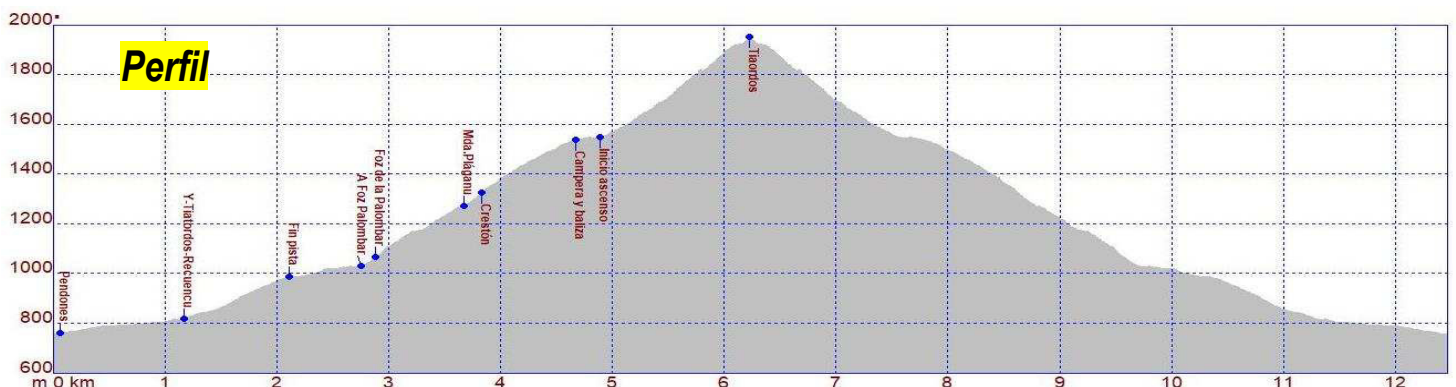
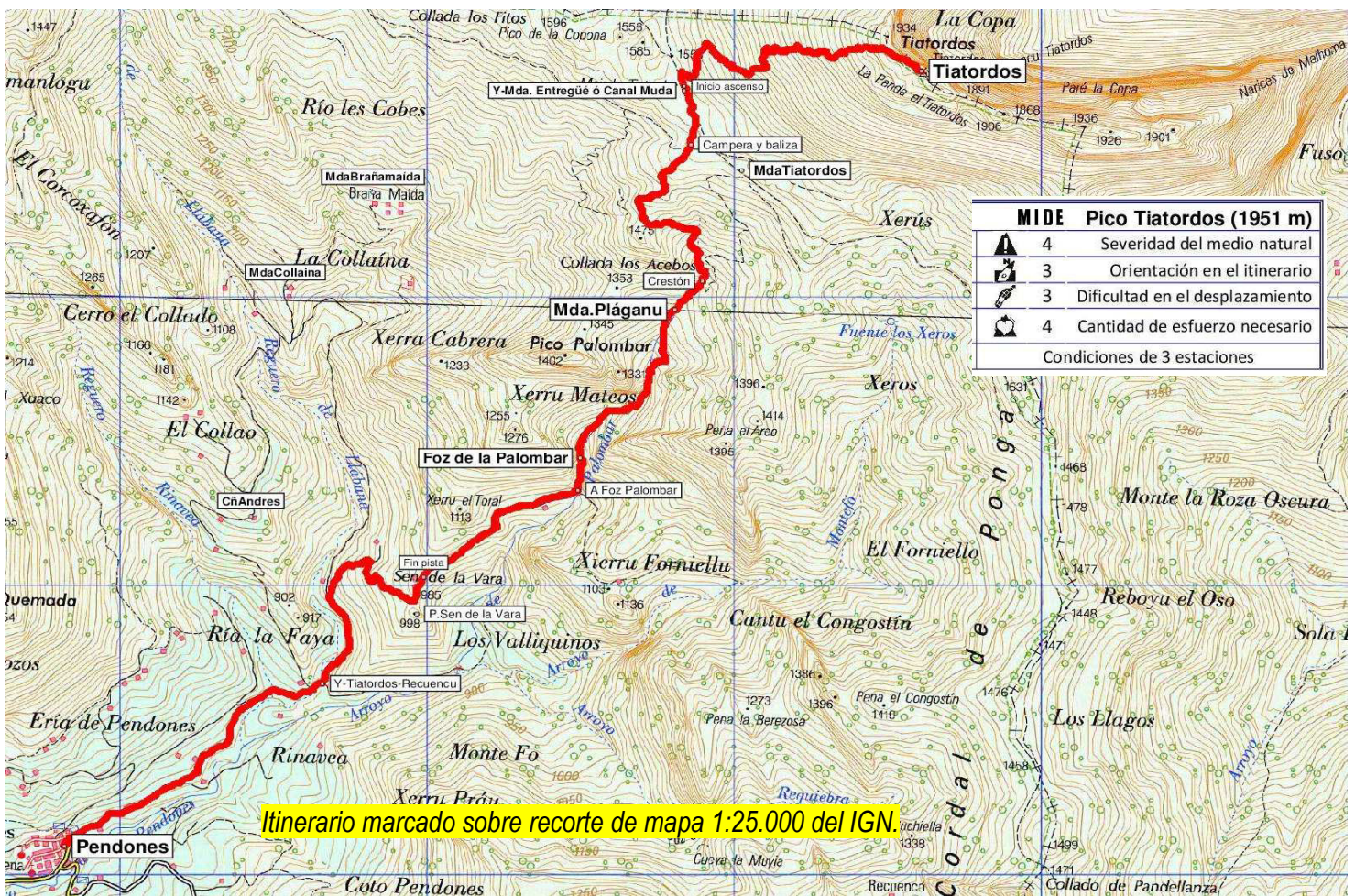

ADVERTENCIA: Por tratarse de una excursión COLECTIVA el/los recorrido/s se ciñe/n a lo/s que establece quién la/s guía y no a otras opciones no previstas.